



Lees voordat u begint zorgvuldig deze handleiding.
Vragen of opmerkingen over dit product?
Bel of mail **i-thatsme**.

Gebruiksaanwijzing orale afname

Heeft u vragen of suggesties?

Neem dan contact met ons op!
+31 (23) - 5300 538 (tijdens kantooruren)
support@i-thatsme.nl

SOATestAnywhere B.V.
Haarlem



Om wat slijm af te nemen uit de keel is het eenvoudiger als iemand anders dit bij u kan doen. Is dit niet mogelijk, ga dan voor een spiegel staan voor een betere plaatsbepaling.

Open de verpakking en haal de wattendrager eruit zonder de wat aan te raken.

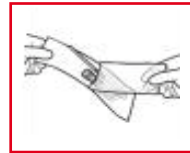
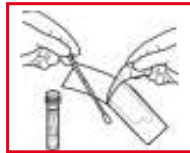

Stap 2 Zorg dat u de juiste positie aanneemt

Buig uw hoofd iets achterover. Open uw mond, steek uw tong uit. Gebruik eventueel een spatel om de tong plat te maken en zeg aaa. Wanneer u bij uzelf de afname doet, kijk dan in de spiegel.



Neem de wattendrager vast bij de dop tussen uw duim, wijsvinger en middelvinger

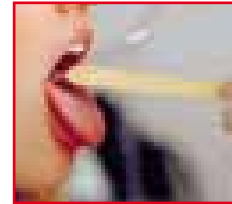

Houd de tong plat met de spatel, zeg aaa en breng de wattendrager in uw mond

Stap 4 Details van de afname

Strijk met een draaiende beweging het wattenstaafje langs de achterwand van de keel en, indien mogelijk, de keelamandelen. (Als er pus is, moet dit uit de keelamandelen worden gedrukt.)

Er kan een kokhalsreflex ontstaan tijdens de afname.

Schroef de dop van het buisje, plaats de wattendrager in het buisje. Breek de steel van de wattendrager af op de inkeping. Schroef de dop op de buis. Het is nu klaar voor verzending.

